ՀԱՅԱՍՏԱՆԻ ՀԱՆՐԱՊԵՏՈՒԹՅՈՒՆ

ՎԿԱՅԱԿԱՆ

ԱՆՇԱՐԺ ԳՈՒՅՔԻ ՆԿԱՏՄԱՄԲ ԻՐԱՎՈՒՆՔՆԵՐԻ
ՊԵՏԱԿԱՆ ԳՐԱՆՑՄԱՆ

Կադաստրի կոմիտե

Սույն վկայականով հաստատվում է 8 փետրվարի 2023 թվականին գույքի նկատմամբ իրավունքների պետական գրանցման միասնական մատյանում կատարված անշարժ գույքի նկատմամբ իրավունքի պետական գրանցումը հետևյալ տվյալներով.

1. ԳՐԱՆՑՎԱԾ ԻՐԱՎՈՒՆՔԻ ՍՈՒԲՅԵԿՏ(ՆԵՐ)

«ՓՐԻԹԻ ՈՒԵՅ» ՍՊԸ

2. ԱՆՇԱՐԺ ԳՈՒՅՔԻ ԳՏՆՎԵԼՈՒ ՎԱՅՐԸ ԵՎ ԱՆՎԱՆՈՒՄԸ

Մարզ Շիրակ, համայնք Գյումրի ք. Երևանյան խճուղի 131/2 խանութ

3. ԳՐԱՆՑՄԱՆ ՀԱՄԱՐ ՀԻՄՔ ՀԱՆԴԻՍԱՑԱԾ ՓԱՍՏԱԹՂԹԵՐԸ

Անշարժ գույքի անհատույց օգտագործման և հողամասի կառուցապատման իրավունքի տրամադրման պայմանագիր՝ 26/01/2023թ. գրանցամատյան 0310

4. ՀՈՂԱՄԱՍԻ ԲՆՈՒԹԱԳՐԵՐԸ

Կադաստրային ծածկագիրը՝ 08-001-1176-0002, 08-001-1176-0002
Մակերեսի չափը (հա)՝ 0.424637, 0.424637
Նպատակային նշանակությունը՝ բնակավայրերի
Գործառնական նշանակությունը կամ հողատեսքը՝ Հասարակական կառուցապատման
Գրանցված իրավունքի տեսակը՝ ՀՈՂԱՄԱՍԻ ԿԱՌՈՒՑԱՊԱՏՄԱՆ ԻՐԱՎՈՒՆՔ, ԱՆՀԱՏՈՒՅՑ ՕԳՏԱԳՈՐԾՈՒՄ

ՎԿԱՅԱԿԱՆ N 08022023-08-0007, գաղտնաբառ՝ TXSLFSDYFXLL

Փաստաթղթի իսկությունը և վավերականությունը կարող է ստուգվել Կադաստրի կոմիտեի www.e-cadastre.am կայքէջի միջոցով

5. ՇԻՆՈՒԹՅՈՒՆՆԵՐԻ ԲՆՈՒԹԱԳՐԵՐԸ

1) Նպատակային նշանակությունը՝ հասարակական

2) Բնութագրերը ըստ առանձին շինությունների՝

Հ/Հ	Կադաստրային ծածկագիր	Տեսակ	Մակերես	Գրանցված իրավունքի տեսակ
1	08-001-1176-0002-001	Խանութ	1790.58 քմ	ԱՆՀԱՏՈՒՅՑ ՕԳՏԱԳՈՐԾՈՒՄ

Լրացուցիչ նշումներ և տեղեկություններ

Կառուցապատման իրավունքի տրամադրման ժամկետը՝ 26/01/2023թվականից 5 /հինգ/ տարի ժամկետով, անհատույց օգտագործման պայմանագրի ժամկետը՝ 26/01/2023թվականից 30 /երեսուն/ տարի ժամկետով: Սույն վկայականը հանդիսանում է անշարժ գույքի նկատմամբ իրավունքների պետական գրանցման թիվ 01022023-08-0024 և 02022023-08-0060 վկայականների ուղղված տարբերակը:

Գրանցումը իրականացնող պաշտոնատար անձի անունը, ազգանունը՝ Կարեն Խաչատրյան

Զբաղեցրած պաշտոնը՝ Շիրակի մարզային ստորաբաժանման անշարժ գույքի ավագ ռեգիստր

ՎԿԱՅԱԿԱՆ N 08022023-08-0007, գաղտնաբառ՝ TXSLFSDYFXLL

Փաստաթղթի իսկությունը և վավերականությունը կարող է ստուգվել Կադաստրի կոմիտեի www.e-cadastre.am կայքէջի միջոցով

Կադաստրի կոմիտե

ՀԱՅԱՍՏԱՆԻ ՀԱՆՐԱՊԵՏՈՒԹՅՈՒՆ

ՎԿԱՅԱԿԱՆ

ԱՆՇԱՐԺ ԳՈՒՅՔԻ ՆԿԱՏՄԱՄԲ ԻՐԱՎՈՒՆՔՆԵՐԻ ՊԵՏԱԿԱՆ ԳՐԱՆՑՄԱՆ

Կադաստրի կոմիտե

Սույն վկայականով հաստատվում է 1 օգոստոսի 2023 թվականին գույքի նկատմամբ իրավունքների պետական գրանցման միասնական մատյանում կատարված անշարժ գույքի նկատմամբ իրավունքի պետական գրանցումը հետևյալ տվյալներով.

1. ԳՐԱՆՑՎԱԾ ԻՐԱՎՈՒՆՔԻ ՍՈՒԲՅԵԿՏ(ՆԵՐ)

ՀՀ ՇԻՐԱԿԻ ՄԱՐԶԻ ԳՅՈՒՄՐԻ ՔԱՂԱՔԱՅԻՆ ՀԱՄԱՅՆՔ

2. ԱՆՇԱՐԺ ԳՈՒՅՔԻ ԳՏՆՎԵԼՈՒ ՎԱՅՐԸ ԵՎ ԱՆՎԱՆՈՒՄԸ

Մարզ Շիրակ, համայնք Գյումրի ք. Երևանյան խճուղի 131/14 հողամաս

3. ԳՐԱՆՑՄԱՆ ՀԱՄԱՐ ՀԻՄՔ ՀԱՆԴԻՍԱՑԱԾ ՓԱՍՏԱԹՂԹԵՐԸ

ՀՀ կառավարության 16 հունիսի 2006 թվականի թիվ 1089-Ն որոշում, ՀՀ Շիրակի մարզի Գյումրի համայնքի ղեկավարի 06 հունիսի 2023 թվականի թիվ 1430-Ա, 27 հունիսի 2023 թվականի թիվ 1621-Ա որոշումներ

4. ՀՈՂԱՄԱՍԻ ԲՆՈՒԹԱԳՐԵՐԸ

Կադաստրային ծածկագիրը՝ 08-001-1176-0025
Մակերեսի չափը (հա)՝ 0.0004
Նպատակային նշանակությունը՝ բնակավայրերի
Գործառնական նշանակությունը կամ հողատեսքը՝ Հասարակական կառուցապատման
Գրանցված իրավունքի տեսակը՝ ՍԵՓԱԿԱՆՈՒԹՅՈՒՆ

ՎԿԱՅԱԿԱՆ N 01082023-08-0012, գաղտնաբառ՝ YKZSNJFPG5UD

Փաստաթղթի իսկությունը և վավերականությունը կարող է ստուգվել Կադաստրի կոմիտեի www.e-cadastre.am կայքէջի միջոցով

5. ՇԻՆՈՒԹՅՈՒՆՆԵՐԻ ԲՆՈՒԹԱԳՐԵՐԸ

1) Նպատակային նշանակությունը՝

2) Բնութագրերը ըստ առանձին շինությունների՝

Հ/Հ	Կադաստրային ծածկագիր	Տեսակ	Մակերես	Գրանցված իրավունքի տեսակ

Լրացուցիչ նշումներ և տեղեկություններ

Գրանցումը իրականացնող պաշտոնատար անձի անունը, ազգանունը՝ Գոհար Պողոսյան

Զբաղեցրած պաշտոնը՝ Անշարժ գույքի ավագ ռեգիստր

ՎԿԱՅԱԿԱՆ N 01082023-08-0012, գաղտնաբառ՝ YKZSNJFPG5UD

Փաստաթղթի իսկությունը և վավերականությունը կարող է ստուգվել Կադաստրի կոմիտեի www.e-cadastre.am կայքէջի միջոցով

Կադաստրի կոմիտե

ՀԱՅԱՍՏԱՆԻ ՀԱՆՐԱՊԵՏՈՒԹՅՈՒՆ
ՇԻՐԱԿԻ ՄԱՐԶ
ԳՅՈՒՄՐԻ ՀԱՄԱՅՆՔԻ ՂԵԿԱՎԱՐ

3104 , Գյումրի, Վարդանանց հրապարակ 1
Հեռ. (+374 312) 2-22-00; Ֆաքս (+374 312) 3-26-06
Էլ. փոստ gyumri@gyumri.am

ՈՐՈՇՈՒՄ

«06» նոյեմբերի 2023 թվականի №1430-Ա

ԳՅՈՒՄՐԻ ՔԱՂԱՔԻ ԵՐԵՎԱՆՅԱՆ ԽՃՈՒՂՈՒ ՀԱՐԵՎԱՆՈՒԹՅԱՄԲ ԳՏՆՎՈՂ 4.0 ՔԱՌԱԿՈՒՍԻ ՄԵՏՐ ՄԱԿԵՐԵՍՈՎ ՀՈՂԱՄԱՍԻՆ (ԿԱԴԱՍՏՐԱՅԻՆ ԾԱԾԿԱԳԻՐ 08-001-1176-0001) ՀԱՄԱՅՆՔԻ ԳՈՒՅՔ ԳՐԱՆՑԵԼՈՒ ՆՊԱՏԱԿՈՎ ՀԱՍՑԵ ՏՐԱՄԱԴՐԵԼՈՒ ՄԱՍԻՆ

Ղեկավարվելով «Տեղական ինքնակառավարման մասին» Հայաստանի Հանրապետության օրենքի 35-րդհոդվածի 1-ին մասի 22-րդ և 24-րդ կետերով, 59-րդ հոդվածի 1-ին մասի 3-րդ կետով, Հայաստանի Հանրապետության Կառավարության 2005 թվականի դեկտեմբերի 29-ի №2387-Ն որոշման 1-ին կետով սահմանված կարգի 29-րդ կետի 1-ին ենթակետով և հիմք ընդունելով հողամասի հատակագիծը, տեղաբաշխման սխեման՝

ՈՐՈՇՈՒՄ ԵՄ.

Գյումրի քաղաքի Երևանյան խճուղու հարևանությամբ գտնվող 4.0 քառակուսի մետր մակերեսով հողամասին (կադաստրային ծածկագիր 08-001-1176-0001) տրամադրել հասցե՝

ՀՀ ՇԻՐԱԿԻ ՄԱՐԶ, ԳՅՈՒՄՐԻ Ք., ԵՐԵՎԱՆՅԱՆ ԽՃՈՒՂԻ, 131/14 ՀՈՂԱՄԱՍ

ՀԱՄԱՅՆՔԻ ՂԵԿԱՎԱՐ Վ. ՍԱՄՍՈՆՅԱՆ

ԻՍԿԱԿԱՆԻ ՀԵՏ ՃԻՇՏ Է
ԱՇԽԱՏԱԿԱԶՄԻ ՔԱՐՏՈՒՂԱՐ Կ. ԲԱԴԱԼՅԱՆ

2023 թ. ք. Գյումրի

ՀԱՅԱՍՏԱՆԻ ՀԱՆՐԱՊԵՏՈՒԹՅՈՒՆ
ՇԻՐԱԿԻ ՄԱՐԶ
ԳՅՈՒՄՐԻ ՀԱՄԱՅՆՔԻ ՂԵԿԱՎԱՐ

3104 , Գյումրի, Վարդանանց հրապարակ 1
Հեռ. (+374 312) 2-22-00; Ֆաքս (+374 312) 3-26-06
Էլ. փոստ gyumri@gyumri.am

ՈՐՈՇՈՒՄ

«27» նոյեմբերի 2023 **թվականի** N 1621-Ա

ՀԱՅԱՍՏԱՆԻ ՀԱՆՐԱՊԵՏՈՒԹՅԱՆ ՇԻՐԱԿԻ ՄԱՐԶԻ ԳՅՈՒՄՐԻ ՔԱՂԱՔԻ ԵՐԵՎԱՆՅԱՆ ԽՃՈՒՂԻ № 131/14 ՀԱՍՑԵԻ 4.0 ՔԱՌԱԿՈՒՍԻ ՄԵՏՐ ՄԱԿԵՐԵՍՈՎ ՀՈՂԱՄԱՍԻ ԳՈՐԾԱՌՆԱԿԱՆ ՆՇԱՆԱԿՈՒԹՅՈՒՆԸ ՓՈՓՈԽԵԼՈՒ ՄԱՍԻՆ

Գյումրի քաղաքի Երևանյան խճուղի № 131/14 հասցեի 4.0 (չորս) քառակուսի մետր մակերեսով հողամասը՝ համաձայն Հայաստանի Հանրապետության Շիրակի-4 միկրոռեգիոնալ մակարդակի համակցված տարածական պլանավորման փաստաթղթերի, ներառված է բնակավայրերի նպատակային նշանակության այլ հողեր գործառնական նշանակության հողերի ցանկում:

Նշված տարածքում կառուցապատում իրականացնելու նպատակով կարիք է առաջացել փոփոխելու հողամասի գործառնական նշանակությունը:

Նկատի ունենալով վերոգրյալը, ղեկավարվելով «Տեղական ինքնակառավարման մասին» Հայաստանի Հանրապետության օրենքի 35-րդ հոդվածի 1-ին մասի 24-րդ կետով, Հայաստանի Հանրապետության Հողայինօրենսգրքի 3-րդ հոդվածի 1-ին մասի 1-ին կետով, համաձայն Հայաստանի Հանրապետության կառավարության 2011 թվականի դեկտեմբերի 29-ի N1920-Ն որոշման 24-րդ կետի 3-րդ ենթակետի՝

ՈՐՈՇՈՒՄ ԵՄ.

1. Գյումրի քաղաքի Երևանյան խճուղի № 131/14 հասցեի 4.0 (չորս) քառակուսի մետր մակերեսով հողամասի գործառնական նշանակությունը բնակավայրերի նպատակային նշանակության այլ հողեր գործառնական նշանակությունից փոփոխել բնակավայրի նպատակային նշանակության հասարակական կառուցապատման գործառնական նշանակության:

Վ. ՍԱՄՍՈՆՅԱՆ

ԻՍԿԱԿԱՆԻ ՀԵՏ ՃԻՇՏ Է
ԱՇԽԱՏԱԿԱԶՄԻ ՔԱՐՏՈՒՂԱՐ **Կ. ԲԱՂԴԱԼՅԱՆ**
2023թ. ք.Գյումրի

ՀԱՅԱՍՏԱՆԻ ՀԱՆՐԱՊԵՏՈՒԹՅՈՒՆ
ՇԻՐԱԿԻ ՄԱՐԶ
ԳՅՈՒՄՐԻ ՀԱՄԱՅՆՔԻ ՂԵԿԱՎԱՐԻ
ԱՌԱՋԻՆ ՏԵՂԱԿԱԼ

3104 , Գյումրի, Վարդանանց հրապարակ 1
Հեռ. (+374 312) 2-22-01; Ֆաքս (+374 312) 3-26-06
Էլ. փոստ gyumri@gyumri.am

N 02/11597-2023

«22» 06 2023թ.

ՏԵՂԵԿԱՆՔ

Հայտնվում է, որ Գյումրի քաղաքի Երևանյան խճուղի № 131/14 հասցեի 4.0 (չորս) քառակուսի մետր մակերեսով հողամասը՝ համաձայն ՀՀ Շիրակի մարզի Շիրակ-4 միկրոռեգիոնալ մակարդակի համակցված տարածական պլանավորման հատակագծի, չի գտնվում Հայաստանի Հանրապետության հողային օրենսգրքի 60-րդ հոդվածով նախատեսված հողերի ցանկում:

23.06.2023

X

ԱՐԹՈՒՐ ՊԱՊԻԿՅԱՆ

ՀԱՐԳԱՆՔՈՎ՝ Ա. ՊԱՊԻԿՅԱՆ

Կատարող Ս. Մուրադյան
(պարտ. կատարող)
Ա. Տոնոյան

(0312) 2-22-29

ՀՈՂԱՄԱՍԻ ՀԱՏԱԿԱԳԻԾ

Սեփականատեր	
Գյումրի համայնք	

մարզ Շիրակ, համայնք Գյումրի ք. Երևանյան Խճուղի 131/14
Մարզ, համայնք, հասցե

Հողահատկացման հիմքը

	Ձև 1
Հաստատում եմ	21.07.2023թ.
Համայնքի ղեկավար	Տ.
Վ. Սամսոնյան	
անուն, ազգանուն, հայրանուն	

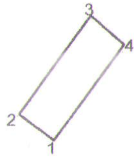

Մակերես հա	0.00040
Ծածկագիր	08-001-1176-0001
Նպատակային նշանակություն	բնակավայրերի
գործառնական նշանակություն	հասարակական կառուցապատում

Լրացուցիչ նշումներ.

Հողամասի			
Շրջադարձային (բեկման) կետեր	Կոորդինատներ		Գծային չափեր (մ)
	X	Y	
1	8402430.8522	4515409.4368	
			1.20
2	8402429.8839	4515410.1457	
			3.34
3	8402431.8291	4515412.8632	
			1.20
4	8402432.7521	4515412.0911	
			3.26
1	8402430.8522	4515409.4368	

Մասշտաբ 1:1000		
Որակավորում ունեցող անձ		Արսեն Նուրիջանյան
Որակավորման վկայականի համարը		0328
Ստորագրություն		
Իրավաբանական անձի անվանումը		Ա/Ձ Արսեն Նուրիջանյան
ՀՎՀՀ		88003813
Ստորագրություն		
ամիս ամսաթիվ	չափագրություն	20.05.23թ
	հատակագծի կազմման	19.07.23թ

Կ. Տ.

591
592
1173
1593
1176
131
131/2
131/4
131/10
131/12
131/13
117/5
135ш
133
0001
0002
0012
0013
0014
0017
0018
0019
0021
0022
0033
0039
001
002
003
004
005
006

ՀԱՅԱՍՏԱՆԻ ՀԱՆՐԱՊԵՏՈՒԹՅՈՒՆ
ՇԻՐԱԿԻ ՄԱՐԶ
ԳՅՈՒՄՐԻ ՀԱՄԱՅՆՔԻ ՂԵԿԱՎԱՐԻ
ՏԵՂԱԿԱԼ

3104 , Գյումրի, Վարդանանց հրապարակ 1
Հեռ. (+374 312) 2-22-01; Ֆաքս (+374 312) 3-26-06
Էլ. փոստ gyumri@gyumri.am

N 03/18593-2023
«26» 05 2023թ.

«ՀԱՅԱՍՏԱՆԻ ԷԼՑԱՆՑԵՐ» ՓԲԸ-Ի
«ՂԱՐՍ» ՄԱՍՆԱՃՅՈՒՂԻ ՏՆՕՐԵՆ,
ՊԱՐՈՆ Գ.ՖԱՐՁԱԴՅԱՆԻՆ

Հարգելի պարոն Ֆարզադյան.

Ձեր համաձայնեցմանն եմ ուղարկում Գյումրի քաղաքի Երևանյան խճուղու հարևանությամբ հողամաս հատկացնելու առաջարկությունը:

Ընդգետնյա և վերգետնյա էլեկտրական սնուցման մալուխային գծերի առկայության դեպքում խնդրում եմ հողհատկացման սխեմայի վրա կատարել նշում՝ տեղակապելով գոյություն ունեցող շենքերի հետ:

Կից ներկայացվում է տարածքի սխեման:

26.05.2023

X

ՀԱՐԳԱՆՔՈՎ՝ Վ. ՄԿՐՏՉՅԱՆ

Կատարող Ս. Մուրադյան
(պարտ. կատարող)

Հեռ. (0312) 2-22-29

591
0001
0002
131
131/2
131/10
131/13
131/4
117/5
0012
0018
0039
0013
0014
0021
0017
0022
001
002
003
004
005
006
135ա
0015
0016
0012
0013
0003
0004
0005
0006
133

ՀԱՅԱՍՏԱՆԻ ՀԱՆՐԱՊԵՏՈՒԹՅՈՒՆ
ՇԻՐԱԿԻ ՄԱՐԶ
ԳՅՈՒՄՐԻ ՀԱՄԱՅՆՔԻ ՂԵԿԱՎԱՐԻ
ՏԵՂԱԿԱԼ

3104 , Գյումրի, Վարդանանց հրապարակ 1
Հեռ. (+374 312) 2-22-01; Ֆաքս (+374 312) 3-26-06
Էլ. փոստ gyumri@gyumri.am

N 03/8593-2023
«26» 05 2023թ.

«ԳԱԶՊՐՈՄ ԱՐՄԵՆԻԱ»
ՓԲԸ-Ի ՇԻՐԱԿԻ ԳԳՄ ՏՆՕՐԵՆ
ՊԱՐՈՆ Ա. ԳԱԼՍՏՅԱՆԻՆ

Հարգելի պարոն Գալստյան.

Ձեր համաձայնեցմանն եմ ուղարկում Գյումրի քաղաքի Երևանյան խճուղու հարևանությամբ հողամաս հատկացնելու առաջարկությունը:

Ընդգետնյա և վերգետնյա գազատարի առկայության դեպքում խնդրում եմ հողհատկացման սխեմայի վրա կատարել նշում՝ տեղակապելով գոյություն ունեցող շենքերի հետ:

Կից ներկայացվում է տարածքի սխեման:

26.05.2023

X

ՀԱՐԳԱՆՔՈՎ՝ Վ. ՄԿՐՏՉՅԱՆ

Կատարող Ս. Մուրադյան
(պարտ. կատարող)

Հեռ. (0312) 2-22-29

591
1173
0001
0002
131
131/2
131/10
131/12
131/13
131/4
117/5
0033
0012
0039
0018
0013
0014
0021
1593
0017
0022
1176
135ш
133
0015
0016
0019
0009
0003
0004
0005
0006

VEOLIA

Ջուր

«01» հունիսի 2023թ.

N ՎՕ/16931

ՀՀ, Շիրակի մարզ, Գյումրի համայնքի
ղեկավարի առաջին տեղակալ
պարոն Ա. Պապիկյանին
ՀՀ, ք. Գյումրի, Վարդանանց հրապարակ 1

Հարգելի պարոն Պապիկյան,

Ի պատասխան Ձեր 26.05.2023թ.-ի թիվ 02/8593 գրության՝ կապված Գյումրի քաղաքի Երևանյան խճուղու հարևանությամբ գտնվող հողամասով անցնող ջրատար և կոյուղատար կոմունիկացիաների վերաբերյալ տեղեկատվության տրամադրման հետ, հայտնում ենք, որ նշված տարածքում «Վեոլիա Ջուր» ՓԲԸ-ի կողմից սպասարկվող ջրատար և կոյուղատար կոմունիկացիաներ առկա չեն:

Առդիր՝ 1 էջ:

Հարգանքով՝ Գլխավոր տնօրեն
Մ. Շահինյան

Պատասխանատու՝
«Հյուսիս» ՇՏ տնօրեն
Ա. Եղիկյան
Հեռ. 077 288 228

ՀՀ ԵՐԵՎԱՆ «ՎԵՈԼԻԱ ՋՈՒՐ» ՓԲԸ
ԵԼԻՑ 16931
«01» 06 2023

ՀՀ, ք. Երևան,375025,Աբովյան 66ա
Հեռ.՝ 1-85, 0-800-00-185, 011-300-185
Էլ. փոստ՝ am.water.office.all@veolia.com
Վեբ-էջ՝ www.veolia.am

RA, Yerevan, 375025, Str. Abovyan 66a
Tel.: 1-85, 0-800-00-185, 011-300-185
E-mail: am.water.office.all@veolia.com
Web site: www.veolia.am

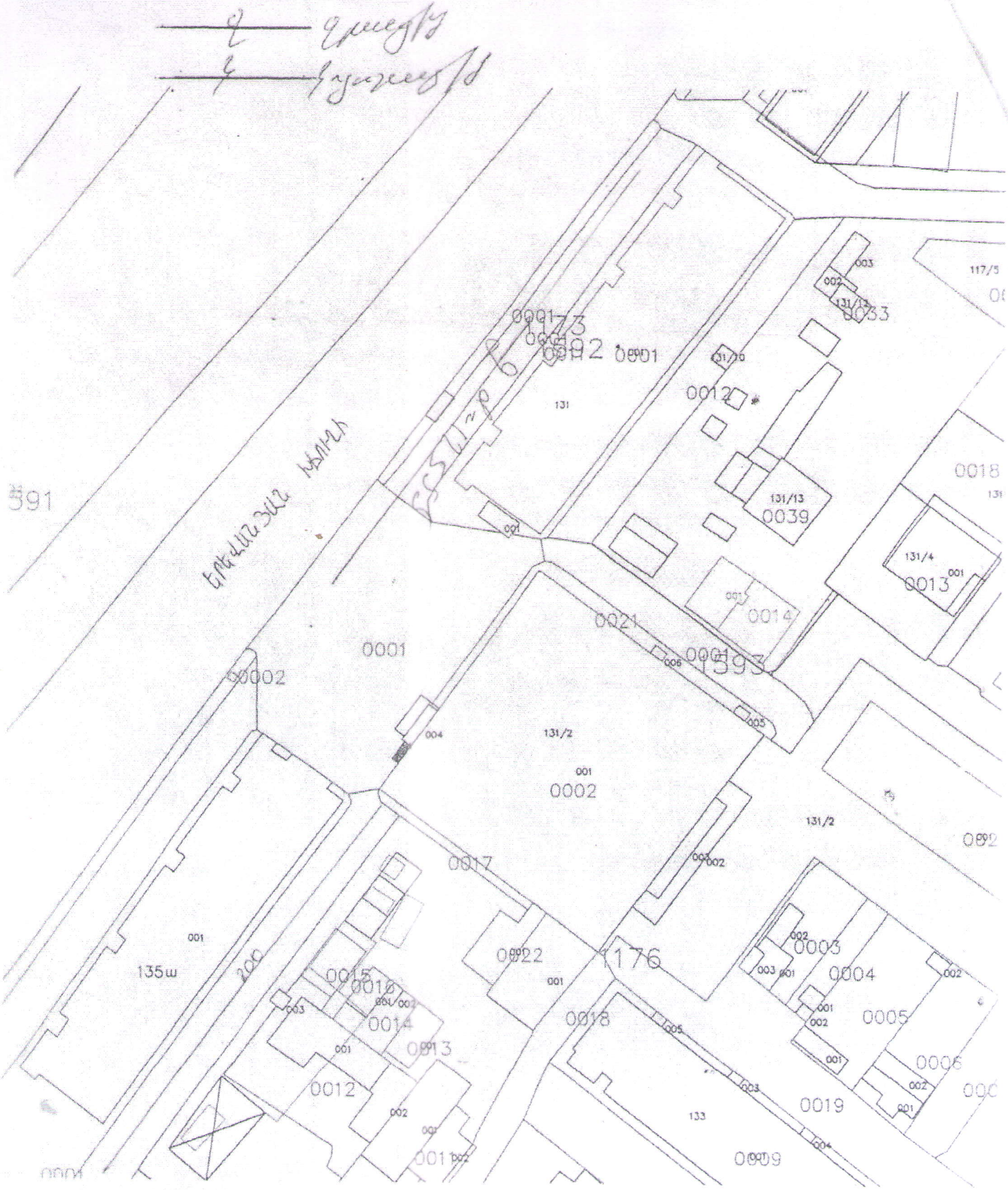
591
1593
1176
131
131/2
131/13
131/4
117/5
133
135ш
0001
0002
0012
0013
0014
0017
0018
0019
0021
0022
0039

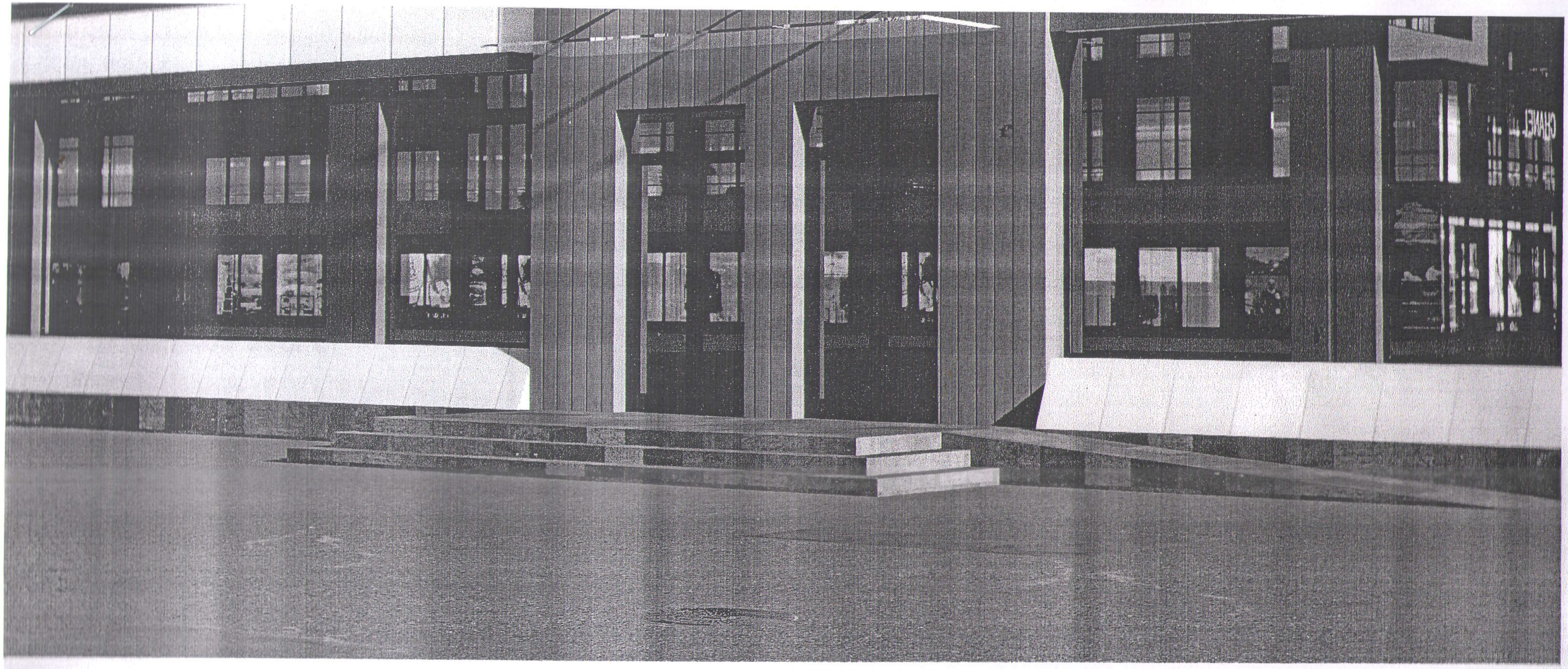

ՅՈՒԹՅՈՒՆ ՈՒՆԵՑՈՂ ՇԻՆՈՒԹՅԱՆ ՖԱՍԱԴԱՅԻՆ ՄԱՍԻ
ԱՐԴԻԱԿԱՆԱՑՄԱՆ ԷՍՔԻԶ ԱՌԱՋԱՐԿ
ՊԱՏՎԻՐԱՏՈՒ՝ <<ՓՐԻԹԻ ՈՒԷՅ>> ՍՊԸ
ԱՍՑԵ՝ ՄԱՐԶ ՇԻՐԱԿ, ՀԱՄԱՅՆՔ ԳՅՈՒՄՐԻ, Ք. ԳՅՈՒՄՐԻ,
ԵՐԵՎԱՆՅԱՆ ԽՃՈՒՂԻ, 131/2 ԽԱՆՈՒԹ

ՀԱՄԱՁԱՅՆԵՑՎԱԾ Է

ԳՅՈՒՄՐԻ ՀԱՄԱՅՆՔԻ

ՂԵԿԱՎԱՐ՝ ________ Վ. ՍԱՄՍՈՆՅԱՆ

ԳԼԽԱՎՈՐ ՃԱՐՏԱՐԱՊԵՏ ________ Հ. ԳԱՍՊԱՐՅԱՆ

1 : 150

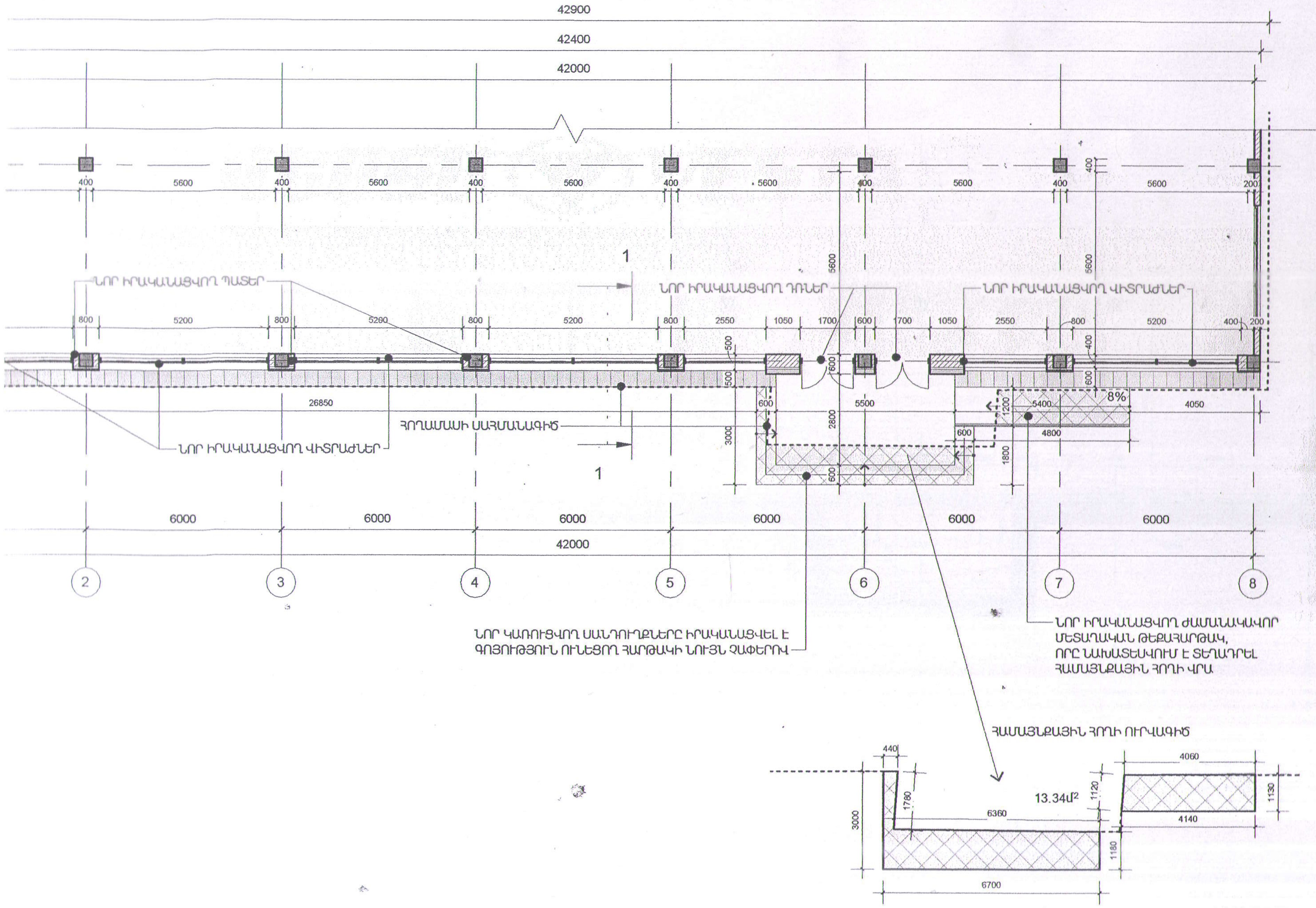
42900
42400
42000
400
5600
200
ՆՈՐ ԻՐԱԿԱՆԱՑՎՈՂ ՊԱՏԵՐ
ՆՈՐ ԻՐԱԿԱՆԱՑՎՈՂ ԴՌՆԵՐ
ՆՈՐ ԻՐԱԿԱՆԱՑՎՈՂ ՎԻՏՐԱԺՆԵՐ
800
5200
2550
1050
1700
600
26850
5500
5400
8%
4050
4800
ՀՈՂԱՄԱՍԻ ՍԱՀՄԱՆԱԳԻԾ
ՆՈՐ ԻՐԱԿԱՆԱՑՎՈՂ ՎԻՏՐԱԺՆԵՐ
1
6000
42000
2
3
4
5
6
7
8
ՆՈՐ ԿԱՌՈՒՑՎՈՂ ՍԱՆԴՈՒՂՔՆԵՐԸ ԻՐԱԿԱՆԱՑՎԵԼ Է
ԳՈՅՈՒԹՅՈՒՆ ՈՒՆԵՑՈՂ ՀԱՐԹԱԿԻ ՆՈՒՅՆ ՉԱՓԵՐՈՎ
ՆՈՐ ԻՐԱԿԱՆԱՑՎՈՂ ԺԱՄԱՆԱԿԱՎՈՐ
ՄԵՏԱՂԱԿԱՆ ԹԵՔԱՀԱՐԹԱԿ,
ՈՐԸ ՆԱԽԱՏԵՍՎՈՒՄ Է ՏԵՂԱԴՐԵԼ
ՀԱՄԱՅՆՔԱՅԻՆ ՀՈՂԻ ՎՐԱ
ՀԱՄԱՅՆՔԱՅԻՆ ՀՈՂԻ ՈՒՐՎԱԳԻԾ
440
4060
13.34մ²
1780
6360
1120
1130
3000
4140
1180
6700

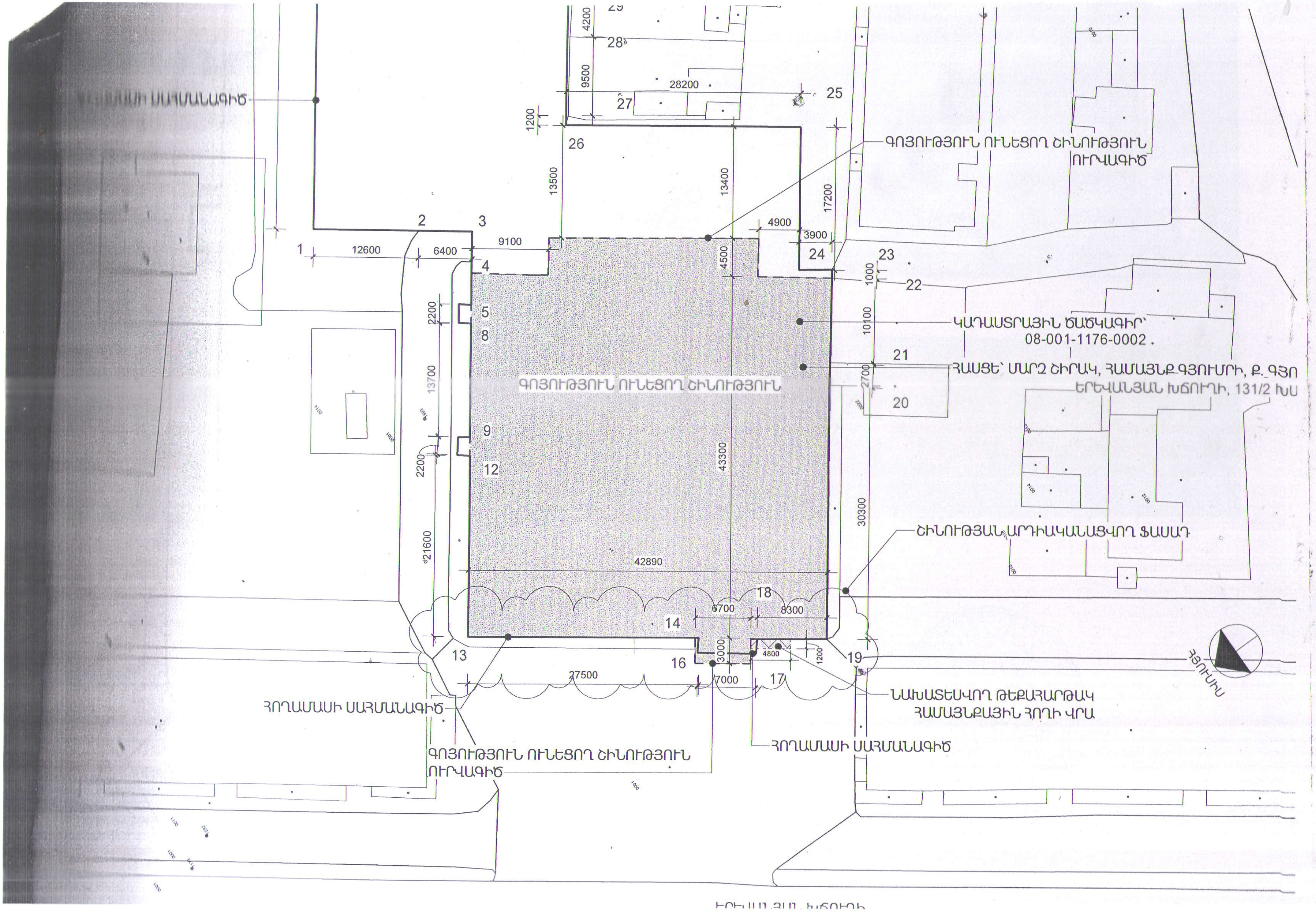
ՍԱՀՄԱՆԱԳԻԾ
ԳՈՅՈՒԹՅՈՒՆ ՈՒՆԵՑՈՂ ՇԻՆՈՒԹՅՈՒՆ
ՈՒՐՎԱԳԻԾ
ԿԱԴԱՍՏՐԱՅԻՆ ԾԱԾԿԱԳԻՐ՝
08-001-1176-0002.
ՀԱՍՑԵ՝ ՄԱՐԶ ՇԻՐԱԿ, ՀԱՄԱՅՆՔ ԳՅՈՒՄՐԻ, Ք. ԳՅՈ
ԵՐԵՎԱՆՅԱՆ ԽՃՈՒՂԻ, 131/2 ԽՍ
ԳՈՅՈՒԹՅՈՒՆ ՈՒՆԵՑՈՂ ՇԻՆՈՒԹՅՈՒՆ
ՇԻՆՈՒԹՅԱՆ ԱՐԴԻԱԿԱՆԱՑՎՈՂ ՖԱՍԱԴ
ՆԱԽԱՏԵՍՎՈՂ ԹԵՔԱՀԱՐԹԱԿ
ՀԱՄԱՅՆՔԱՅԻՆ ՀՈՂԻ ՎՐԱ
ՀՈՂԱՄԱՍԻ ՍԱՀՄԱՆԱԳԻԾ
ԳՈՅՈՒԹՅՈՒՆ ՈՒՆԵՑՈՂ ՇԻՆՈՒԹՅՈՒՆ
ՈՒՐՎԱԳԻԾ
ՀՈՂԱՄԱՍԻ ՍԱՀՄԱՆԱԳԻԾ
ՀՅՈՒՍԻՍ
12600
6400
9100
4900
3900
13500
13400
17200
4500
1200
9500
28200
4200
1000
10100
2700
2200
13700
21600
43300
42890
30300
6700
8300
3000
4800
27500
7000